

Projektētās teritorijas shēma
pirms zemes ierīcības projekta
izstrādes

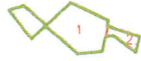

Projektētās teritorijas shēma
pēc zemes ierīcības projekta
izstrādes



Piekļūšana 1. zemes gabalam
no pašvaldības autoceļa

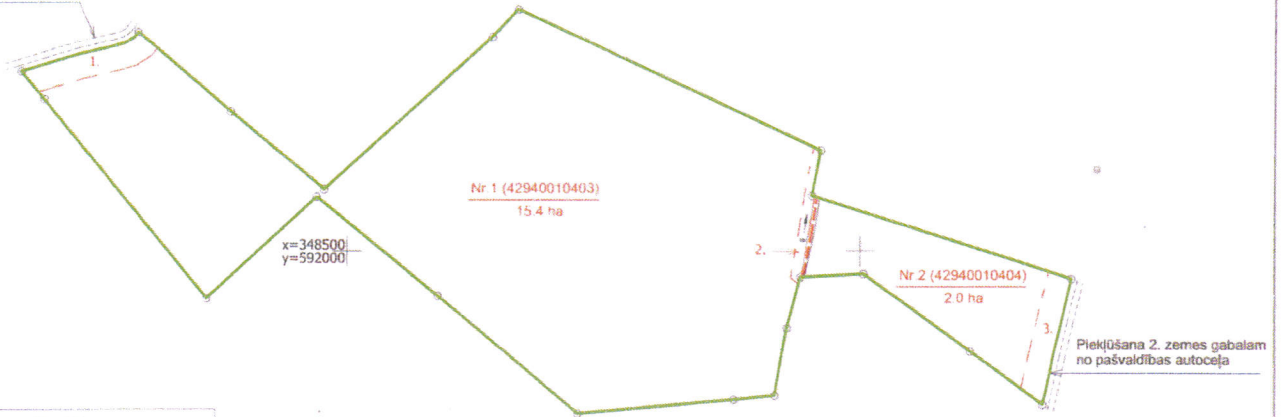

Esošā zemes vienība	
Kadastra apzīmējums	Platība
42940010022	17.4
kopā	17.4 ha

Projektētās zemes vienības				Aprūtinājumi	
Nr.	Kadastra apz.	Platības no esošajām zemes vienībām	Platība (ha)	Kārtas Nr.	Klasifikācijas kods
1	42940010403	42940010022 15.4 ha	15.4	1.	7312030303
				2.	7311041000
2	42940010404	42940010022 2.0 ha	2.0	3.	7312030303
				kopā	

PIEZĪME: Veicot zemes kadastrālo uzmērīšanu, projektēto zemes vienību platības var tikt precizētas.

Nr.	Institūcija	Institūcijas pārstāvis		Saskaņošanas datums	Lēmuma, dok. Nr.
		Vārds	Uzvārds		
1	Vaišts SIA "Zemkopības ministrijas nekustamie īpašumi"	Sanita	Malnača	15.08.2019.	262

Apzīmējumi

- projektētās teritorijas robeža
- esošo zemes vienību robežas ar robežpunktu
- ēka
- projektēto zemes vienību robežas
- nekustamā īpašuma objekta aprūtinājuma robeža

Nr. 1
15.4 ha projektētās zemes vienības numurs un platība

Zemes ierīcības projekts Priekuļu novada, Veselavas pagasta, "Marģerņi"			
Zemes ierīcības projekta grafiskās daļas mērogs 1:5000 Koordinātu sistēma LKS-92 Mēroga koeficients 0.999704		Kartogrāfiskā materiāla pamats: Zemes robežu plāns z.v. kad.apz. 42940010022, M 1:10 000 Robežas ierādīja: R.Rēķis 05.11.1995. Plānu zīmēja: B. Ābelīte 30.03.1998.	
Projektam piekritu. iebildumu nav. SASKAŅOTS: nekustamā īpašuma "Marģerņi" īpašnieks		Andis Elviņš	13.08.2019.
SIA "LATĪPAŠUMS - MĒRNICĪBAS BIROJS", Reģ. Nr. 44103028861, Ainavu ieta 8, Cēsis, Cēsu novads, LV 4101			
Apliecinu, ka zemes ierīcības projekts izstrādāts atbilstoši normatīvo aktu prasībām, kas regulē zemes ierīcības projekta izstrādi.		Zemes ierīkotājs. Aivars Tinuss, sertifikāta Nr. AA000000082, izdots 27.01.2016. derīgs līdz 26.01.2021.	13.08.2019.