

Institūcija, leptomāts amats	Vārds, uzvārds	Saskaņojuma lapa pievienota dokumentācijā
VIA "Zemkopības ministrija" pēcturamie īpašumi", Vidzemes reģiona inženierijas nodaļas vadītājs	Ivars Kupčs	Saskaņojums Nr. V-1-9/366 ZIP_sask_ZMINI_20210617_cdoe

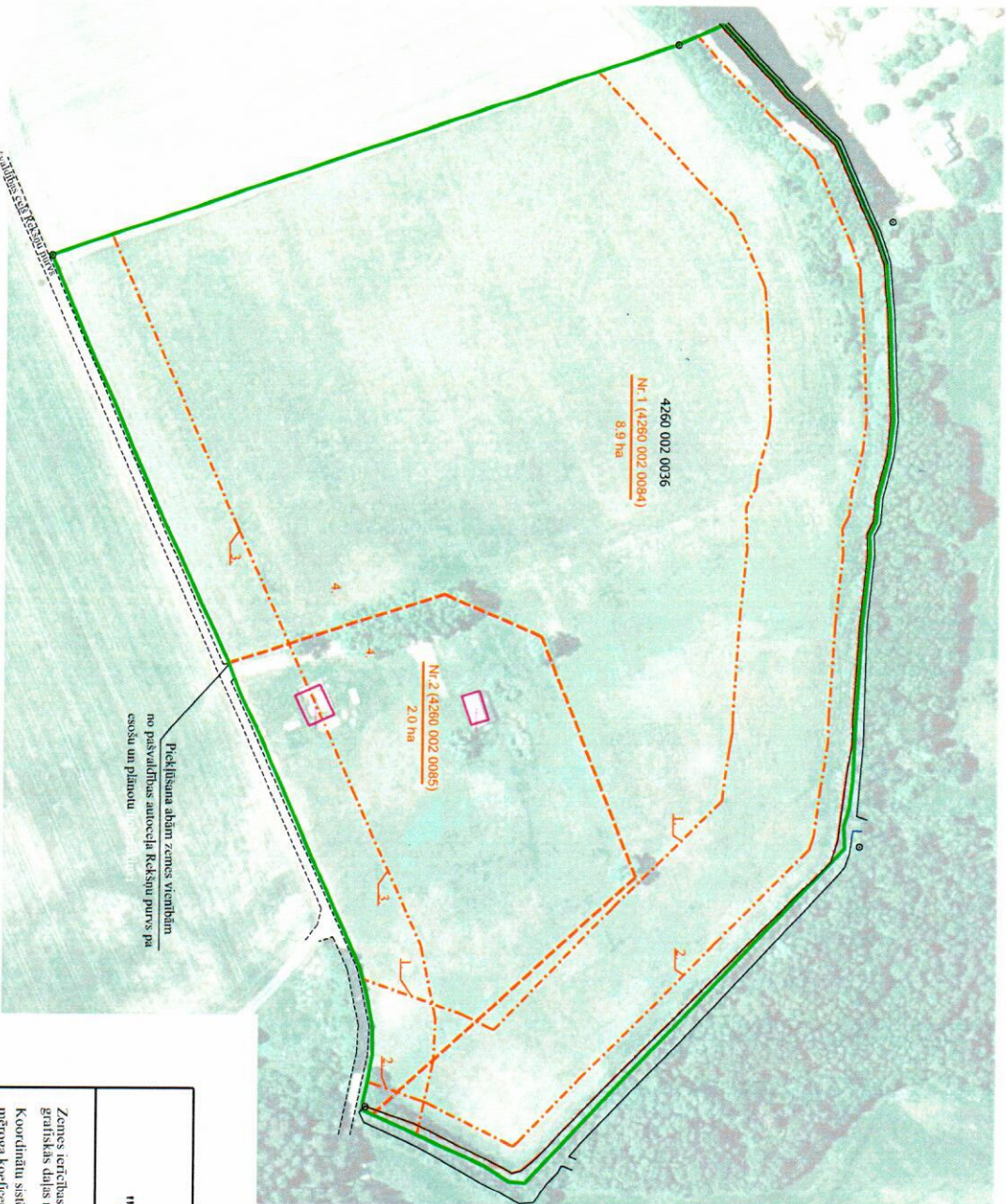

Pielikšana abām zemes vienībām no pašvaldības autoceļa Rēkstu purvs pa esošu un plānotu

Pieliktu projekta īstenošanai (kas ietver projekta paskaidrojuma rakstu, grafisko daļu un zārtaides dokumentāciju) un saskaņotaj projektētās teritorijas robežas un piekļūšanas iespējas zemes vienībai ar kad. nrz. 4260 002 0036

pasūtnieks Jānis Krūmiņš (paraksts) 18.05.2021.

Projektētās teritorijas shēma pirms zemes ierīcības projekta zārtaides

Projektētās teritorijas shēma pēc zemes ierīcības projekta zārtaides

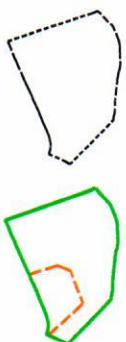

Izstrādātās zemes vienības	
Kadastra apzīmējums	Platība
4260 002 0036	10,9 ha
kopā	
10,9 ha	

Projektētās zemes vienības		Apgūtājumi			
Nr.	Kadastra apzīmējums	Platība no esošajām zemes vienībām	Platība *	Kartes Nr.	Klasifikācijas kods
1.	4260 002 0084	8,9 ha no 4260 002 0036	8,9 ha	1.	7311020103
				2.	7311041000
				3.	7312030303
				4.	7313030500
2.	4260 002 0085	2,0 ha no 4260 002 0036	2,0 ha	1.	7311020103
				2.	7311041000
				3.	7312030303
				4.	7313030500
			<b>kopā</b>	<b>10,9 ha</b>	

\*Vēicot zemes kadastrālo uzskaites, projektēto zemes vienību platības var tīki precīzākus

Aizņēmumi:

- 4260 002 0036 - esošās zemes vienības kadastra apzīmējums
- esošā zemes vienības robeža ar robežlīniju
- zemes ierīcības projekta robeža
- projekto zemes vienību robežas
- iekļūstamā josluma apgrūtinājuma robeža
- Nr. 1 (4260 002 0084) projektētās zemes vienības kadastra apzīmējums un platība
- 8,9 ha
- cēlu, ceļu, tvaikvadu malstoje (ADPT specifikācija)
- grāvis (pēc ADPT specifikācijas)

## Zemes ierīcības projekts "Sila Matuļi", Liepas pagasts, Priekule novads

Zemes ierīcības projekta grafiskās daļas mērogs 1:2000  
Koordinātu sistēma LKS-92  
mēroga koeficients 0,999695

Kartogrāfiskā materiāla pamats - zemes robežu plāns,  
M 1:1000 (SIA "Nemicks MMR", mērnieks  
I. Adamoviča 03.03.2006.)  
VZPD Kadastra informācija 05.05.2021.

Nekustamā īpašuma "Sila Matuļi" īpašnieks

Jānis Krūmiņš

SIA "Vidzemes mērnieks" mērnieks Raiis Kozulāns  
zemes ierīcības projektu izgatavāja 28.06.2021.

Zemes ierīcības sertifikāta Nr. AA0021,  
izdots 30.11.2019., derīgais līdz 29.11.2024.